

VETTE.

Einfach präzise

Entdecken Sie die Innovation für
den Umgang mit Ihren Messdaten

MACHEREY-NAGEL

www.mn-net.com



MACHEREY-NAGEL



Ihr zuverlässiger Partner für innovative Produkte in der chemischen und biomolekularen Analytik

- + 1911 Düren
- + Familiengeführt
- + International tätig in 150 Ländern
- + Hauptsitz Düren,
Niederlassungen in
CH, FR, USA
- + 700 Mitarbeiter
- + Produkte der chemischen
und biomolekularen Analytik
- + Mehr als 25.000 Produkte



präzise messen



Digitalisierung von Produktion und Labor mit Software
zur Betriebsdatenerfassung

1993 gegründet +

Familiengeführt +

Tätig in der DACH-Region +

Hauptsitz Köln +

9 Mitarbeiter +

Modulare Software zur
Betriebsdatenerfassung (BDE) +

Spezialisiert auf die
Lebensmittel- und Getränkeindustrie +

digital verarbeiten



NANOCOLOR[®] UV/VIS II

Spektralphotometer für hochpräzise Analytik

Hochklassige Technik trifft auf herausragende Benutzerfreundlichkeit.

Die spektrale Bandbreite des NANOCOLOR[®] UV/VIS II von < 2 nm ermöglicht hohe Auflösungen und damit hochpräzise Messungen in allen Bereichen der Wasser- und Abwasseranalytik.

Brauereianalytik made in Germany

Mit dem NANOCOLOR[®] UV/VIS II können Sie alle photometrisch auswertbaren Parameter nach MEBAK einfach und sicher analysieren, z. B.: Trübung EBC, Bierfarbe, Bittereinheiten, Vicinale Diketone (VDK), PH. Jodprobe, Freier Aminostickstoff (FAN)



1



2



Effizienz steigern

Prozessoptimierung

- + Sofortige Verfügbarkeit aller Daten in der Software
- + Entscheidungen können schneller und fundierter getroffen werden
- + Die Daten sind auch mobil einsehbar
- + Flexible Reaktion auf Analysedaten, unabhängig vom Standort
- + Erhebliche Verbesserung der Effizienz und Agilität des Betriebs

Geld- und Zeitersparnis

- + Die Automatisierung der Datenübertragung eliminiert den zeitaufwändigen Prozess der manuellen Eingabe von Testergebnissen
- + Einsparung von Zeit und Personalkosten
- + Mitarbeiter können ihre Zeit effizienter nutzen und sich auf andere wichtige Aufgaben konzentrieren
- + Der gesamte Betrieb wird wirtschaftlicher



Qualität sichern

Daten verarbeiten

- Senkung des Fehlerrisikos durch direkte +
Übertragung vom Gerät zur Software
- Garantierte Datenintegrität und -genauigkeit +
- Automatisierte Übertragung für +
schnellere, präzisere Analysen
- Optimierte Entscheidungsprozesse +
durch verbesserte Datenintegrität

Proben erzeugen

- Die Schnittstelle ermöglicht eine automatische +
Protokollierung aller Testergebnisse in der Software
- Vollständige und nachvollziehbare +
Dokumentation aller Analysedaten
- Die lückenlose Aufzeichnung erleichtert die +
Einhaltung von Compliance-Anforderungen
- Transparente Nachverfolgung aller +
Prozesse und Ergebnisse

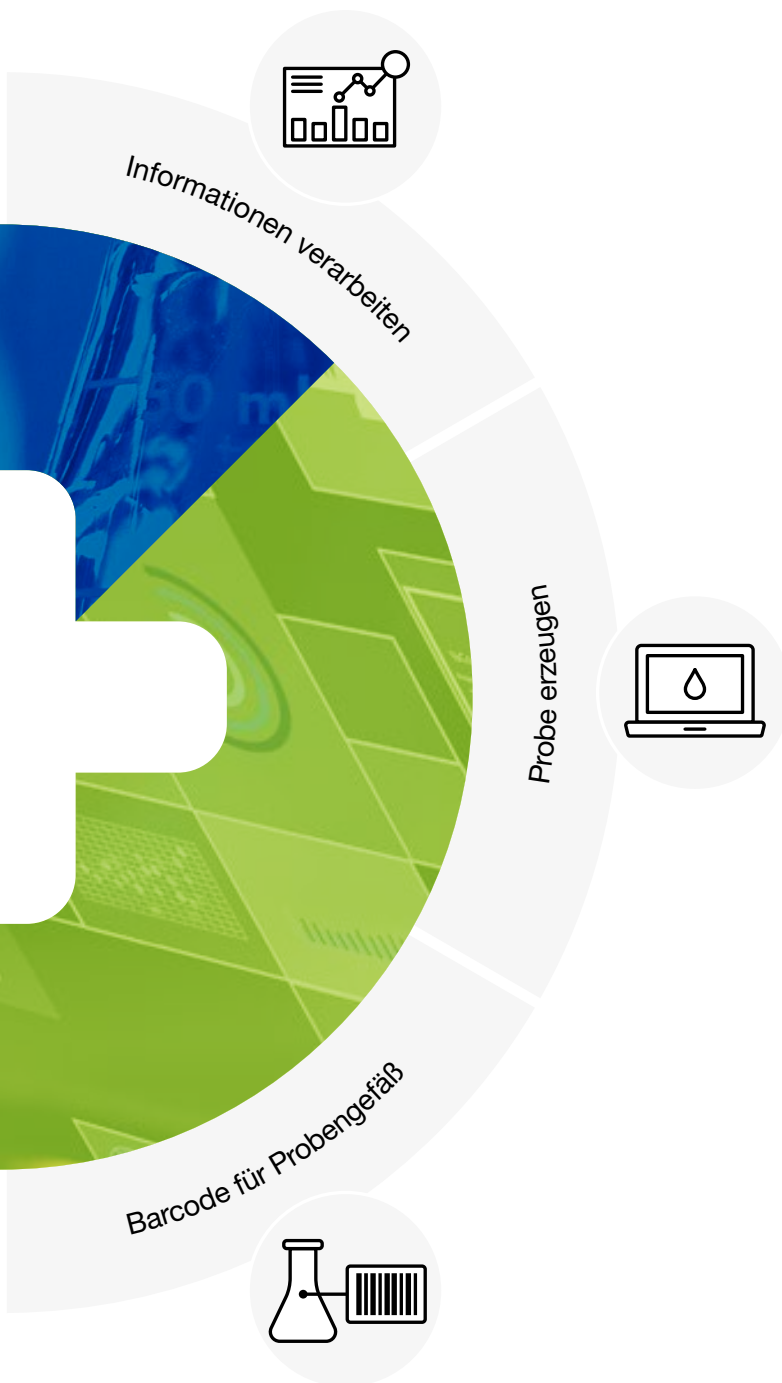

TransGraph

Das Tool für digitalisierte Betriebsdatenerfassung

TransGraph kann individuell auf Ihre Unternehmensprozesse konfiguriert werden. Dies ermöglicht Ihnen, komplexe Fertigungsprozesse in kurzer Zeit vollkommen eigenständig zu digitalisieren.

Sie entscheiden, in welchem Tempo Sie Ihre Betriebsbereiche digitalisieren.



3

Software für Ihren Erfolg

Durch die Verbesserung der Zugänglichkeit und Sicherung wichtiger Daten, kann TransGraph Ihren Erfolg steigern und Arbeitsabläufe optimieren.

Dies zeigt sich auch im positiven Feedback unserer Kunden, die bereits von den modularen Nutzungsmöglichkeiten der Software profitieren.



4

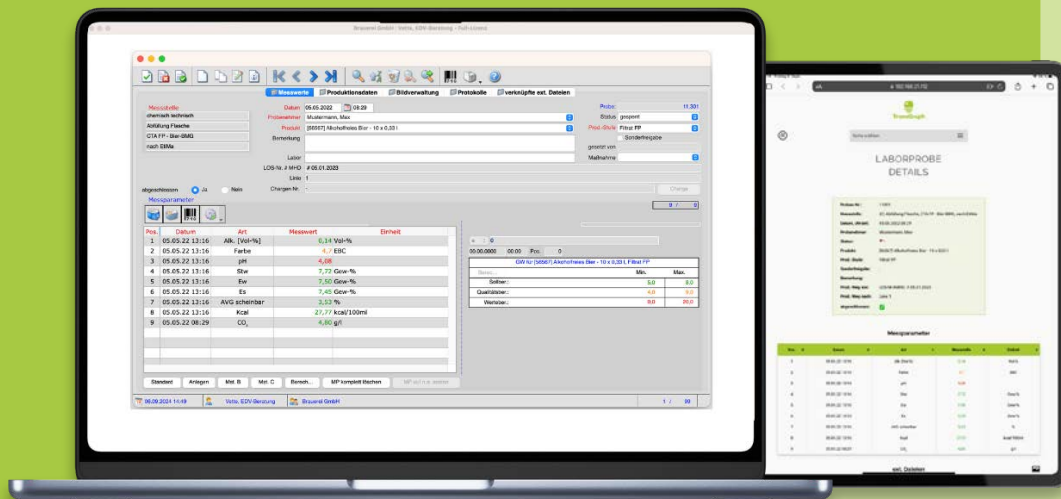

MACHEREY-NAGEL GmbH & Co. KG
Valencienner Str. 11, 52355 Düren

mn-net.com

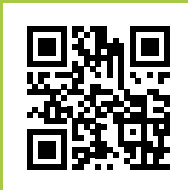

vette-edv.de

VETTE EDV-Beratung & Entwicklung GmbH
Robert-Bosch-Str. 15, 50769 Köln

VETTE.